



GOBIERNO DE ESPAÑA

MINISTERIO DE HACIENDA Y ADMINISTRACIONES PÚBLICAS

SECRETARÍA DE ESTADO DE HACIENDA

DIRECCIÓN GENERAL DEL CATASTRO



Sede Electrónica del Catastro

# CERTIFICACIÓN CATASTRAL DESCRIPTIVA Y GRÁFICA BIENES INMUEBLES DE NATURALEZA URBANA

Municipio de PINILLA-TRASMONTÉ Provincia de BURGOS

**Solicitante:** AYUNTAMIENTO DE PINILLA TRASMONTÉ  
**Fecha de emisión:** Miércoles , 27 de Marzo de 2013  
**Finalidad:** MODIFICACION PUNTUAL DE NORMAS. COMUNICACION AFECTADOS

**REFERENCIA CATASTRAL DEL INMUEBLE**  
**8760404VM4386S0001SZ**

## DATOS DEL INMUEBLE

LOCALIZACIÓN

TR PRINCIPE 15 Suelo

09610 PINILLA-TRASMONTÉ [Pinilla Trasmont] [BURGOS]

USO LOCAL PRINCIPAL

Suelos sin edificar, obras de urbanización y jardinería

AÑO CONSTRUCCIÓN

COEFICIENTE DE PARTICIPACIÓN

100,000000

SUPERFICIE CONSTRUIDA [m²]

--

VALOR SUELO [Eur]

69.740,75

VALOR CONSTRUCCIÓN [Eur]

0,00

VALOR CATASTRAL [Eur]

69.740,75

AÑO VALOR

2013

## DATOS DE TITULARIDAD

APELLIDOS Y NOMBRE/RAZÓN SOCIAL

BRIONGOS ABEJON MATIAS

NIF

13017675C

EXISTEN OTROS TITULARES [VER ANEXO]

DOMICILIO FISCAL

CL PRINCIPE 13

09354 PINILLA-TRASMONTÉ [BURGOS]

DERECHO

25,00% de Propiedad

## DATOS DE LA FINCA A LA QUE PERTENECE EL INMUEBLE

SITUACIÓN

TR PRINCIPE 15

PINILLA-TRASMONTÉ [Pinilla Trasmont] [BURGOS]

SUPERFICIE CONSTRUIDA [m²]

0

SUPERFICIE SUELO [m²]

2.972

TIPO DE FINCA

Suelo sin edificar

## INFORMACIÓN GRÁFICA E: 1/800

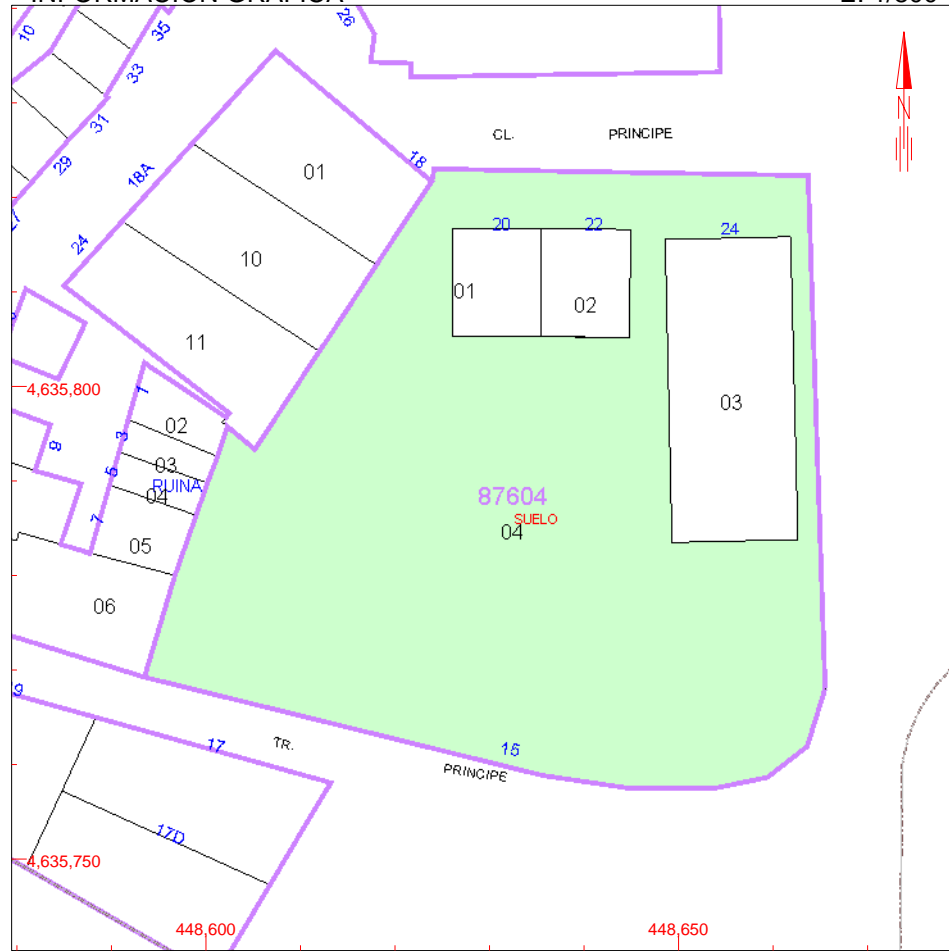

Este certificado refleja los datos incorporados a la Base de Datos Nacional del Catastro. Solo podrá utilizarse para el ejercicio de las competencias del solicitante

448,650 Coordenadas U.T.M. Huso 30 ETRS89

- Límite de Manzana
- Límite de Parcela
- Límite de Construcciones
- Mobiliario y aceras
- Límite zona verde
- Hidrografía

VER ANEXO DE COLINDANTES



**REFERENCIA CATASTRAL DEL INMUEBLE**  
**8760404VM4386S0001SZ**

HOJA 1/1

APELLIDOS Y NOMBRE/RAZÓN SOCIAL

**BRIONGOS ABEJON ILDEFONSO**

NIF

**12938923C**

DOMICILIO FISCAL

**CL PRINCIPE 15 09354 PINILLA-TRASMONTE [BURGOS]**

DERECHO

**25,00% de Propiedad**

APELLIDOS Y NOMBRE/RAZÓN SOCIAL

**CUESTA LOPEZ MARCELINA EMILIANA**

NIF

**50781809V**

DOMICILIO FISCAL

**CL PRINCIPE 13 09354 PINILLA-TRASMONTE [BURGOS]**

DERECHO

**25,00% de Propiedad**

APELLIDOS Y NOMBRE/RAZÓN SOCIAL

**HERNANDO CASADO EPIFANIA**

NIF

**71254240X**

DOMICILIO FISCAL

**CL PRINCIPE 15 09354 PINILLA-TRASMONTE [BURGOS]**

DERECHO

**25,00% de Propiedad**

SOLO VALIDA PARA USO DE LA ADMINISTRACIÓN SOLICITANTE



REFERENCIA CATASTRAL DEL INMUEBLE 8760404VM4386S0001SZ

REFERENCIA CATASTRAL LOCALIZACIÓN SUPERFICIE CATASTRAL [m².] 8760403VM4386S0001EZ CL PRINCIPE 24 447

NIF 13017675C

APELLIDOS Y NOMBRE / RAZÓN SOCIAL BRIONGOS ABEJON MATIAS

DOMICILIO FISCAL CL PRINCIPE 13 09354 PINILLA-TRASMONTTE [BURGOS]

REFERENCIA CATASTRAL LOCALIZACIÓN SUPERFICIE CATASTRAL [m².] 8760402VM4386S0001JZ CL PRINCIPE 22 107

NIF 13017675C

APELLIDOS Y NOMBRE / RAZÓN SOCIAL BRIONGOS ABEJON MATIAS

DOMICILIO FISCAL CL PRINCIPE 13 09354 PINILLA-TRASMONTTE [BURGOS]

REFERENCIA CATASTRAL LOCALIZACIÓN SUPERFICIE CATASTRAL [m².] 8760401VM4386S0001IZ CL PRINCIPE 20 107

NIF 12938923C

APELLIDOS Y NOMBRE / RAZÓN SOCIAL BRIONGOS ABEJON ILDEFONSO

DOMICILIO FISCAL CL PRINCIPE 15 09354 PINILLA-TRASMONTTE [BURGOS]

REFERENCIA CATASTRAL LOCALIZACIÓN SUPERFICIE CATASTRAL [m².] 8760001VM4386S0001GZ CL PRINCIPE 18 SEGREG EN 8760001/10/11 264

NIF 71242708R

APELLIDOS Y NOMBRE / RAZÓN SOCIAL MARTINEZ BARBADILLO EVANGELINA

DOMICILIO FISCAL CL VICTORIA BALFE 30 Es:IZ PI:2 Pt:F 09006 BURGOS [BURGOS]

REFERENCIA CATASTRAL LOCALIZACIÓN SUPERFICIE CATASTRAL [m².] 8760005VM4386S0001TZ TR PRINCIPE 7 65

NIF 12938882W

APELLIDOS Y NOMBRE / RAZÓN SOCIAL ARRIBAS TORRE FELIPE

DOMICILIO FISCAL -- MUNICIPIO 09360 PINILLA-TRASMONTTE [BURGOS]



**REFERENCIA CATASTRAL DEL INMUEBLE**  
**8760404VM4386S0001SZ**

HOJA 2/3

REFERENCIA CATASTRAL	LOCALIZACIÓN	SUPERFICIE CATASTRAL [m².]
8760011VM4386S0001OZ	CL PRINCIPE 24 SEGREG. DE 8760001	264

NIF  
13017686P

PINILLA-TRASMONTE [Pinilla Trasmon] [BURGOS]

APELLIDOS Y NOMBRE / RAZÓN SOCIAL  
MARTINEZ ORTEGA ELEUTERIO

DOMICILIO FISCAL  
CL SAN LAUREANO 22

09354 PINILLA-TRASMONTE [BURGOS]

REFERENCIA CATASTRAL	LOCALIZACIÓN	SUPERFICIE CATASTRAL [m².]
8760010VM4386S0001MZ	CL PRINCIPE 18[A] SEGREG. DE 8760001	264

NIF  
13053596S

PINILLA-TRASMONTE [Pinilla Trasmon] [BURGOS]

APELLIDOS Y NOMBRE / RAZÓN SOCIAL  
MARTINEZ BARBADILLO BALTASAR

DOMICILIO FISCAL  
CL VITORIA 184 PI:5 Pt:B

09007 BURGOS [BURGOS]

REFERENCIA CATASTRAL	LOCALIZACIÓN	SUPERFICIE CATASTRAL [m².]
8760006VM4386S0001FZ	TR PRINCIPE 13	266

NIF  
12938882W

PINILLA-TRASMONTE [Pinilla Trasmon] [BURGOS]

APELLIDOS Y NOMBRE / RAZÓN SOCIAL  
ARRIBAS TORRE FELIPE

DOMICILIO FISCAL  
-- MUNICIPIO

09360 PINILLA-TRASMONTE [BURGOS]

REFERENCIA CATASTRAL	LOCALIZACIÓN	SUPERFICIE CATASTRAL [m².]
8760004VM4386S0001LZ	TR PRINCIPE 5	36

NIF  
12939077J

PINILLA-TRASMONTE [Pinilla Trasmon] [BURGOS]

APELLIDOS Y NOMBRE / RAZÓN SOCIAL  
ALONSO HIJA EZEQUIELA

DOMICILIO FISCAL  
CL SAN ROQUE 28

09360 PINILLA-TRASMONTE [BURGOS]

REFERENCIA CATASTRAL	LOCALIZACIÓN	SUPERFICIE CATASTRAL [m².]
8760003VM4386S0001PZ	TR PRINCIPE 3	33

NIF  
12938942Q

PINILLA-TRASMONTE [Pinilla Trasmon] [BURGOS]

APELLIDOS Y NOMBRE / RAZÓN SOCIAL  
BENITO ABEJON EUTIQIANO

DOMICILIO FISCAL  
CL CALVO SOTELO 211 PI:2 Pt:D

27600 SARRIA [LUGO]

REFERENCIA CATASTRAL DEL INMUEBLE  
**8760404VM4386S0001SZ**

HOJA 3/3

REFERENCIA CATASTRAL

**8760002VM4386S0001QZ**

LOCALIZACIÓN

**TR PRINCIPE 1**

SUPERFICIE CATASTRAL [m².]

**54**

**PINILLA-TRASMONTE [Pinilla Trasmon] [BURGOS]**

NIF

**00781922Z**

APELLIDOS Y NOMBRE / RAZÓN SOCIAL

**BENITO BENITO EUSTAQUIA**

DOMICILIO FISCAL

**CM MERCADILLO 14**

**09354 PINILLA-TRASMONTE [BURGOS]**

SOLO VÁLIDA PARA USO DE LA ADMINISTRACIÓN SOLICITANTE